笹野美紀恵　PRODUCE　作品

温浴・ホテル・旅館・病院など

Powered by ONEBLOW

ONEBLOW

京都・比叡山にて総客室33室のホテル Moksa(もくさ)の
プライベートサウナをプロデュース

ONEBLOW

京都・比叡山｜mokusa（もくさ）

概要：

2022年3月31日にオープン

京都・比叡山の麓にある“八瀬”にできた、Rebirth Hotel「moksa」

蒸庵とは、moksaに宿泊された利用者限定で利用できるプライベートサウナです。

３つの異なるコンセプトで、サウナ空間全体をプロデュースしました。

●照明のこだわり

●香りのこだわり

●各部屋オリジナルBGMの作成

●完全オリジナルで作成した水風呂

●女性が喜ぶ導線

施主：大和地所

施工：禅

【炭蒸tanjo】

【檜蒸hijo】

【美蒸bijo】

ONEBLOW

moksa：オリジナル水風呂制作風景

ミストの噴射状況の指示

ヘッド部分の滝の水量確認と
回転を調整

水深チェックと枕の
位置背もたれの角度を確認

背もたれ上部にある滝の
水の流れとタイル確認

モックを確認しデザイン岩の確認

背もたれの角度と浴槽のサイズを微調整

ONEBLOW

Moksaオリジナル水風呂の写真

ONEBITE

滋賀県・近江八幡｜旅籠 八(わかつ)」 ）

概要：

滋賀県の歴史ある町

近江八幡に1日２組限定の宿「旅籠 八(わかつ)」は

歴史的建造物の「蔵」をギャラリーやサウナとして

活用するプロジェクトです。

「蔵」サウナは、薪ストーブを使用し

こだわりの滋賀県産よもぎをふんだんに敷き詰め

じんわりと蒸されるサウナになっています。

女性目線の導線導入計画や外気浴スペースなどの

プロデュースも行いました。

HP

https://wakatsu.jp

Instagram

https://www.instagram.com/hatago_wakatsu/

https://www.instagram.com/kokonotsu__bettei/

ONEBLOW

「醸し風呂」サウナは、母家と同時代に建てられた蔵を改装した独立棟「別邸 九」内に位置し、着替え用のスペースとなる２階と、
仄暗く足元が水で満たされた螺旋階段を降りた先にある、洞窟風呂のようなサウナスペースからなります。
質感豊かな土壁に、味わい深い木の梁。
土蔵の造りをそのまま活かしながら、外観からは想像もできない、サウナとして唯一無二の施設となっています。

ONEBLOW

三重県・尾鷲市｜尾鷲を元気に！地域活性・市のプロジェクト

概要：

三重県尾鷲市の【尾鷲を元気に！】地域活性・市のプロジェクトとして、
尾鷲の木を使ったプライベートサウナ企画のアドバイザーとして
プロジェクトに携わる。

木の二次利用をし自然の大切さや尾鷲市にはいい物があることを伝えていく企画
オリジナル生葉エキスの作成・サウナの設計アドバイス・尾鷲檜の二次活用アドバイス

https://hawk-eyes.jp/business/mobility/owase-sauna/

④：生葉の『成分』を凝縮した生ロウリュウ体験

生葉からじっくり抽出されたエキスを、垂らしてみてください。じっくり温められた尾鷲の検知石（花崗岩）が、心地よい音を奏でながら生葉の成分を最大限引き出していきます。熱波があなたの肌に触れた瞬間。生葉の虜に。『木を浴びる』体験が最高潮に達します。

⑤：木を浴びながらとことん語らえる空間

尾鷲式サウナによる"新たなととのい"は、仲間との語らいで昇華してもらいたい。唯一無二の空間でとことん語らうこと。木を浴びたみなさんは、これまでにない親睦と新たなアイデアで満たされるでしょう。

ONEBLOW

山梨県｜宿泊施設とキャンプ、グランピング、公園

概要：

山梨県の広大な土地を宿泊施設とキャンプ、グランピング、公園を造り震災が起きた時には、
避難地シェルターになる為のプロジェクトプロデューサーとして携わる。

サウナストーブの地元の薪ストーブ業者と打ち合わせをし、オリジナルの薪ストーブを制作。

サウナの内装は、全てオリジナルで考え心地良い居心地で疲れない導線を提案。

また愛犬と泊まれる宿泊施設なので、愛犬のことも心配せず家族で居心地の良い空間作りを演出。

2023年春OPEN

ONEBLOW

宮崎県・延岡市｜大貫診療所　サウナ

概要：

延岡市にある大貫診療所に併設するサウナをプロデュース。

病院の待合室には、カフェと手打ち蕎麦を同時にオープン。

本当の憩いの場所にし心と体を癒す場所にしたいと依頼を受ける。

近所の様々な人が集まる場所作りを目指す。

サウナ後の外気浴をするスペースは、介護ベットの角度システムを使い最高に心地良い角度を調整

2023春OPEN

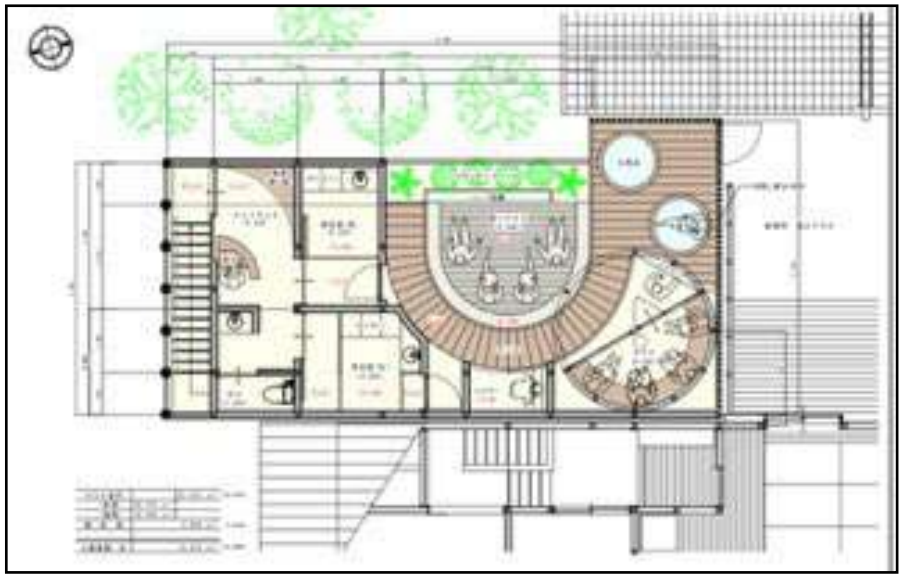

ONEBLOW

北海道・釧路市｜鶴雅リゾート「あかん遊久の里」

概要：

北海道釧路市の阿寒湖にある 、鶴雅リゾートの「あかん遊久の里」
１階大浴場にあるサウナと８階にあるサウナをリニューアル。
また、屋上には大自然と満天に輝く星空を見ながら入れる、
全面ガラス張りの星空ドームサウナをプロデュース

2022 12月28日OPEN

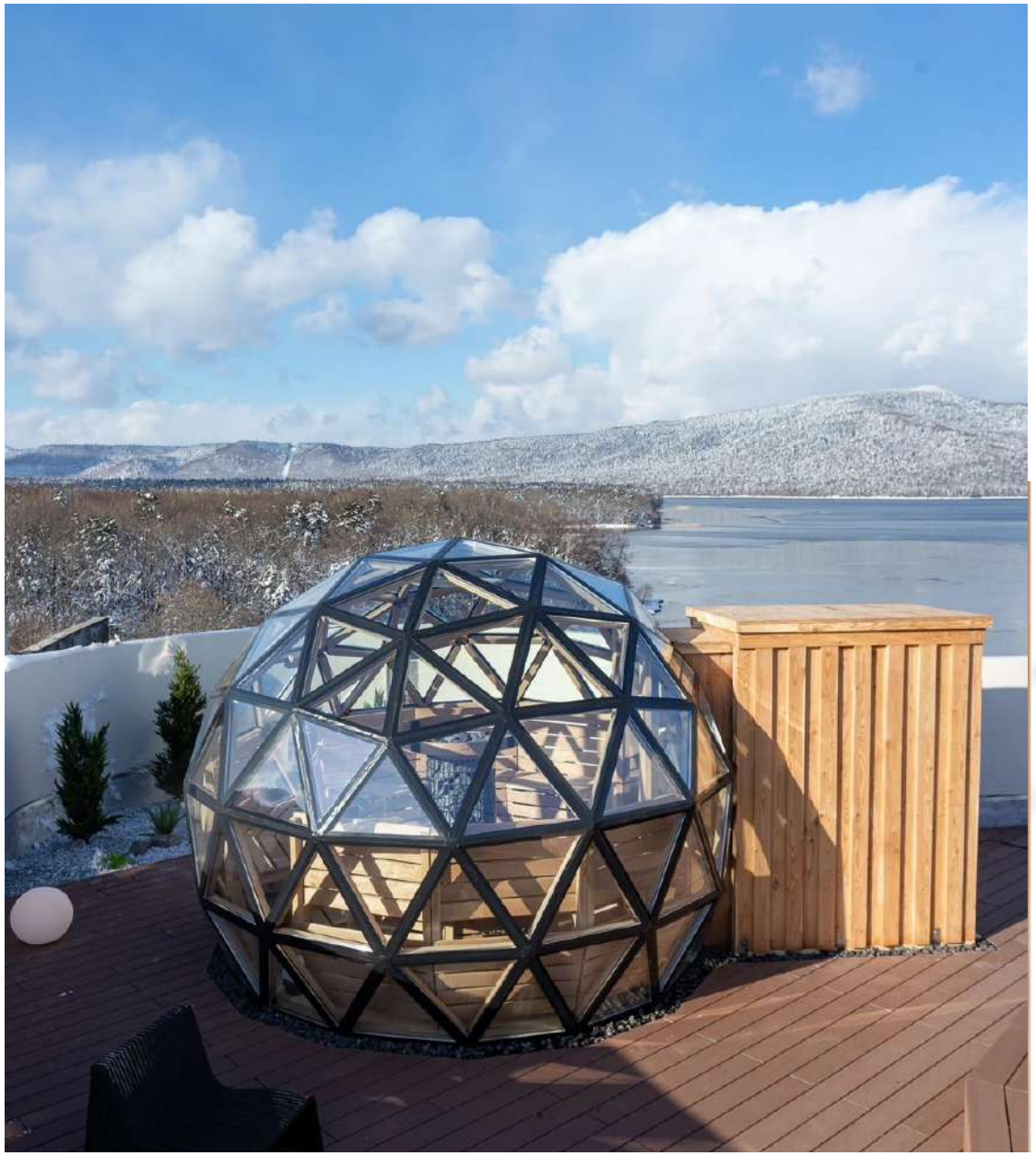

ONEBLOW